

# Portalstrategie

Der lokale Portalverbund als Teil der Digitalisierungsstrategie des Landkreises Osnabrück

**LANDKREIS  
OSNABRÜCK**

---

**Landkreis Osnabrück**

Fachdienst 1 - Service - Abteilung 1.4 – Organisation/Digitalisierung · Am Schölerberg 1 · 49082 Osnabrück

# Digitalisierung

## Kreise haben eine zentrale Rolle

LKOS.digital  
Strategiepapier

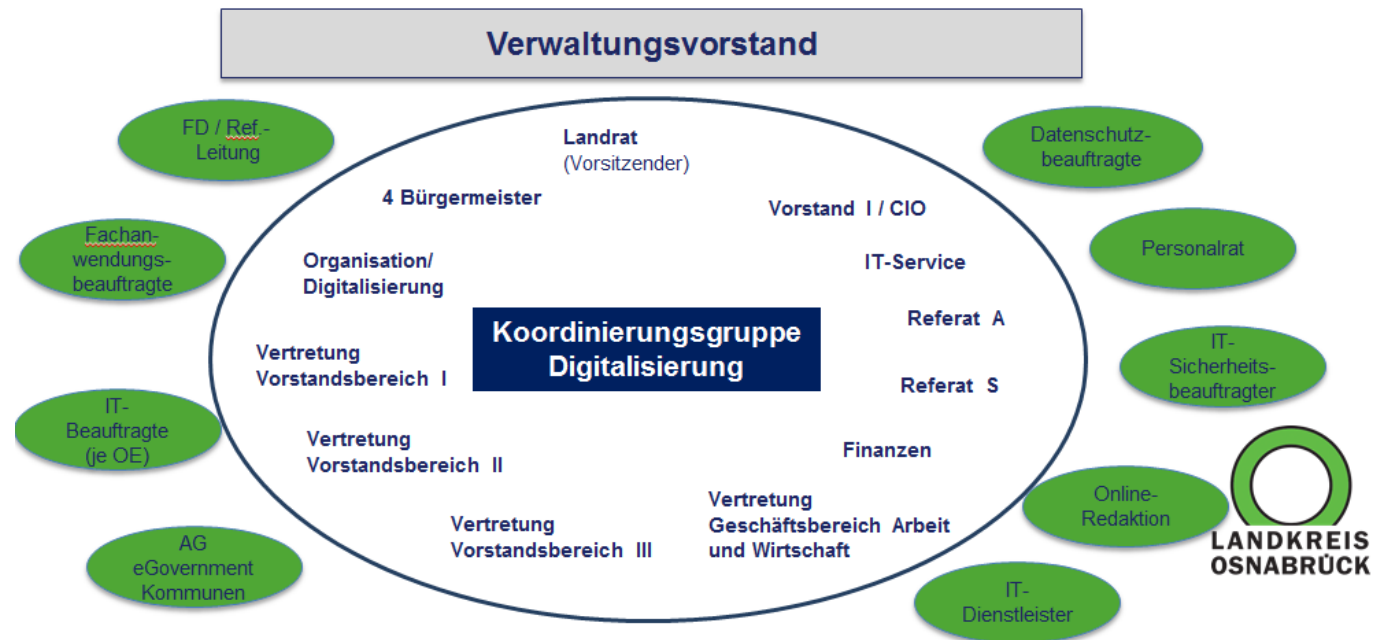

# Digitalisierung Handlungsfelder

Portalstrategie

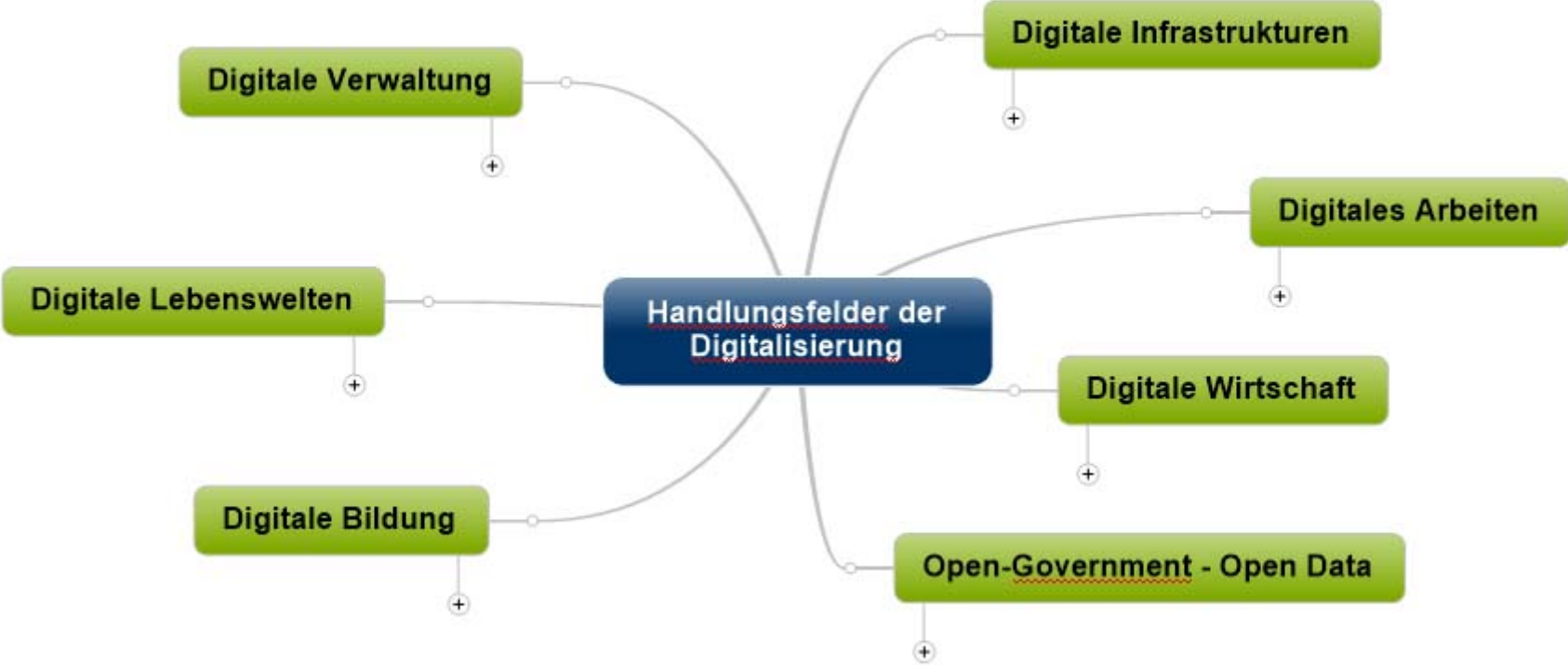

# Portalstrategie Onlinezugangsgesetz (OZG)

... abwarten

oder

... jetzt schon aktiv werden?

Portalstrategie

## OZG-Umsetzungskatalog

Digitale Verwaltungsleistungen  
im Sinne des Onlinezugangsgesetzes

# Portalstrategie

Portalstrategie

## Dienstleistungsabgleich BUS / OZG

338

Dienstleistungen im BUS

152

Dienstleistungen mit Formularen

45

Dienstleistungen mit einer priorisierten OZG-Umsetzung (TOP40)

71

Dienstleistungen mit Prio. 3 OZG-Umsetzung

36

Dienstleistungen nicht im OZG-Katalog

OZG-Dienstleistungen  
// 575 insgesamt  
// 10 Prio 1  
// 30 Prio 2  
// 535 Prio 3

LANDKREIS  
OSNABRÜCK

# Portalstrategie

## Onlineverfahren einbinden

- Baulasten online
- OWI-Onlineanhörung
- Buchung von Belehrungsveranstaltungen (Infektionsschutz ...)
- Online-Terminvereinbarung
- Wunschkennzeichen
- Digitaler Bauantrag (ITeBAU)
- Online-Bewerbungen
- OWI-Onlineaktenversendung
- ...

# Serviceportal

<https://service.landkreis-osnabrueck.de/>

Sie befinden sich hier: [Startseite Serviceportal](#)

**Ihre Online-Dienstleistungen**

Wir freuen uns, Ihnen mit unserem Angebot das Leben ein wenig leichter zu machen. In unserem Serviceportal können Sie **Online-Dienstleistungen** – von der Antragstellung bis zum Bescheid – ganz unkompliziert von jedem Ort der Welt aus abwickeln. Und das rund um die Uhr!

Wie das funktioniert? Ganz einfach: Legen Sie sich Ihr persönliches Servicekonto an. Einmal angemeldet, ist es Ihr Schlüssel zu unseren **Online-Dienstleistungen**.

Haben Sie sich mit Ihrem Servicekonto angemeldet und einen Antrag gestellt, können Sie jederzeit den Status Ihres Antrags online nachverfolgen. Ein Klick auf Ihre Auftragsmappe genügt und Sie sehen Ihre Anträge chronologisch aufgelistet. Ein weiterer Vorteil: Alle Stammdaten übernimmt das System automatisch in Ihre Formulare. Einmal ausgefüllt, spart es Ihnen künftig die Mehrfacheingabe.

**Übrigens:** Datenschutz steht bei uns an oberster Stelle! Die Kommunikation erfolgt ausschließlich

E-Mail-Adresse

Kennwort

Anmeldedaten speichern

**Anmelden**

[Konto erstellen](#)  
[Kennwort vergessen](#)

# Serviceportal

## Online-Dienstleistungen

Portalstrategie

# Serviceportal

## Leistungsbeschreibung etc.

Portalstrategie

# Serviceportal Antragsassistent

Portalstrategie

- Vorschau**  
Prüfen Sie Ihre Eingaben anhand einer Vorschau des Ergebnis-PDFs.
- Speichern**  
Speichern Sie Ihre Eingaben in Form eines PDFs.
- Drucken**  
Das Dokument wird von Ihnen ausgedruckt, unterschrieben und anschließend auf konventionellem Wege an den Empfänger übermittelt.
- Einreichen**  
Ihre Daten werden SSL-verschlüsselt übertragen und dem Empfänger elektronisch zur Verfügung gestellt.

At the bottom, there are four buttons: 'Vorschau', 'Speichern', 'Drucken', and 'Einreichen'.

# Lokaler Portalverbund im Landkreis Osnabrück

- Einheitliches „Zugangstor“ für Onlineprozesse im Landkreis
  - // jede Kommune im Landkreis Osnabrück hat ein eigenes Portal im eigenen Layout
  - // alle Portale sind vernetzt
- Onlineprozesse in kreisangehörigen Kommunen
  - // jede Kommune bietet OpenR@thaus-Prozesse an (zunächst die Basis-Prozesse)
  - // Prozesse sind möglichst mit Fachanwendung verbunden (Schnittstelle)
- Nutzung von Synergien durch identische Systeme
  - // einmalige Programmierung bei zentralen Dienstanbindungen  
(eID-Service, pmPayment, Bürgerkonto, Schnittstellen/Fachanwendungen)
  - // gemeinsame Nutzung von realisierten Onlineprozessen
  - // gemeinsame Schulungen, Expertenwissen, Wiki

Portale

Portalstrategie

Systeme

**BUS**  
(Land)

**PM Payment**  
(GovConnect)

**Formularassistent**  
(Land oder Kommune)

**Servicekonto**  
// ein Konto im lokalen Verbund  
// wenn verfügbar:  
Servicekonto NDS

**eID Service**  
(Land)

**Fachanwendungs-  
anbindung**

**Postkorbfunktion**

# Projektierung Open.R@thaus

**Vielen Dank  
für Ihre  
Aufmerksamkeit!**

---

**Haben Sie Fragen?**

